Meyer Automobile GmbH & Co. KG
Über der Dingelstelle 2 - 39171 Sülzetal - Tel.: 039205 / 67123

Ihr Ansprechpartner

Herr Volker Ehrlich
E-Mail: ehrlich@meyerautomobile.de
Telefon: 039205 67123

Opel Meriva B Active Klimaauto.,PDC, Tempomat, H...

FA03-51768419 **Angebotsnr.:** 099158







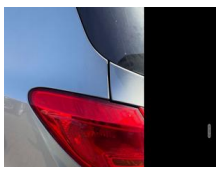
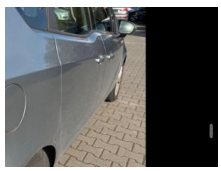
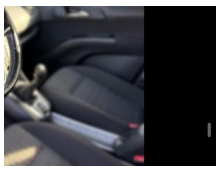
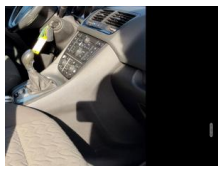

Erstzulassung:	Kilometer:	Farbe:	Leistung:	Kraftstoffart:
20.09.2013	139.521	Silber	88 kW / 120 PS	Benzin

PREIS
6.100 €

FINANZIERUNGSBEISPIEL

Laufzeit: 72 Monate	Anzahlung: 25 %
Basis-Finanzierung:*	Mtl. Rate:
Zielraten-Finanzierung:**	Mtl. Rate: **53 €**

* Basisfinanzierung: Anzahlung: 1.525 Euro, Laufzeit: 72 Monate, Nettodarlehen: 4.575 Euro, Gesamtbetrag: 7.197 Euro, Zinsätze: 7.71% Sollz. (gebunden), 7.99% eff.
** Zielratenfinanzierung: Anzahlung: 1.525 Euro, Laufzeit: 72 Monate, Nettodarlehen: 4.575 Euro, Zielrate: 3.355 Euro, Gesamtbetrag: 7.367 Euro, Zinsätze: 7.71% Sollz. (gebunden), 7.99% eff.,
Achtung! Kredite kosten Geld.
Vermittlung für: Santander Consumer Bank AG
Repräsentatives Beispiel gem. § 17 Abs. 4 PAngV.

Ausstattung

Weiteres
- Zu verkaufen ist ein Opel Meriva - Guter Zustand
- - Scheckheft vorhanden
- - HU/AU NEU (bei Übergabe)
- - Inzahlungnahme möglich
- - Finanzierung möglich

Sonderausstattung:
- Audiosystem CD 400 MP3 (Radio/CD-Player MP3-fähig)
- AUX-IN-Anschluss
- Grafik-Info-Display Monochrom (GID)
- Komfort-Paket Active
- Sitzheizung vorn
- Lenkrad heizbar
- Audiobedienung am Lenkrad
- Parkpilotsystem vorne + hinten
- Klimaautomatik 2-Zonen
- Metallic-/Mineraleffekt-Lackierung
- Tempomat
- Multifunktionslenkrad

- Weitere Ausstattung:
- Airbag Beifahrerseite abschaltbar
- Airbag Fahrer-/Beifahrerseite
- Aktive Kopfstützen vorn
- Ambiente-Beleuchtung Mittelkonsole
- Außenspiegel elektr. verstell- und heizbar
- Außenspiegel Wagenfarbe
- Bordcomputer
- Doppeltonfanfare
- Drehzahlmesser
- Einzelsitze hinten außen verstellbar
- Elektron. Traktionskontrolle
- Feststellbremse elektrisch
- Gepäck-/Laderaumboden höhenverstellbar FlexFloor
- Gepäcknetz / Tasche an Vordersitzlehne
- Heckscheibenwischer
- Isofix-Aufnahmen für Kindersitz an Rücksitz
- Karosserie: 5-türig

- Kopf-Airbag-System
- Audiobedienung am Lenkrad
- Lenksäule (Lenkrad) verstellbar
- Leseleuchten im Fond
- Leseleuchten vorn (2)
- LM-Felgen
- Steckdose (12V-Anschluß) in Mittelkonsole
- Motor 1
- 4 Ltr. - 88 kW 16V Turbo
- Rücksitz geteilt / klappbar
- Schadstoffarm nach Abgasnorm Euro 5
- Seitenairbag vorn
- Sitz vorn links höhenverstellbar
- Sitzbezug / Polsterung: Stoff
- Sonnenblende / Sonnenblenden mit Spiegel
- Türgriffe außen Wagenfarbe
- Warnanlage für Sicherheitsgurte hinten
- Wärmeschutzverglasung
- Bei weiteren Fragen stehen Ihnen unsere Verkäufer gerne zur Verfügung.

EGA
STÄNDIG ÜBER 15.000 FAHRZEUGE IM BESTAND!

© 2004-2026 Meyer Automobile GmbH & Co. KG - Alle Rechte vorbehalten - Preisangaben ohne Gewähr und soweit nicht anders ausgewiesen inklusive MwSt.
Änderungen und Irrtümer vorbehalten